

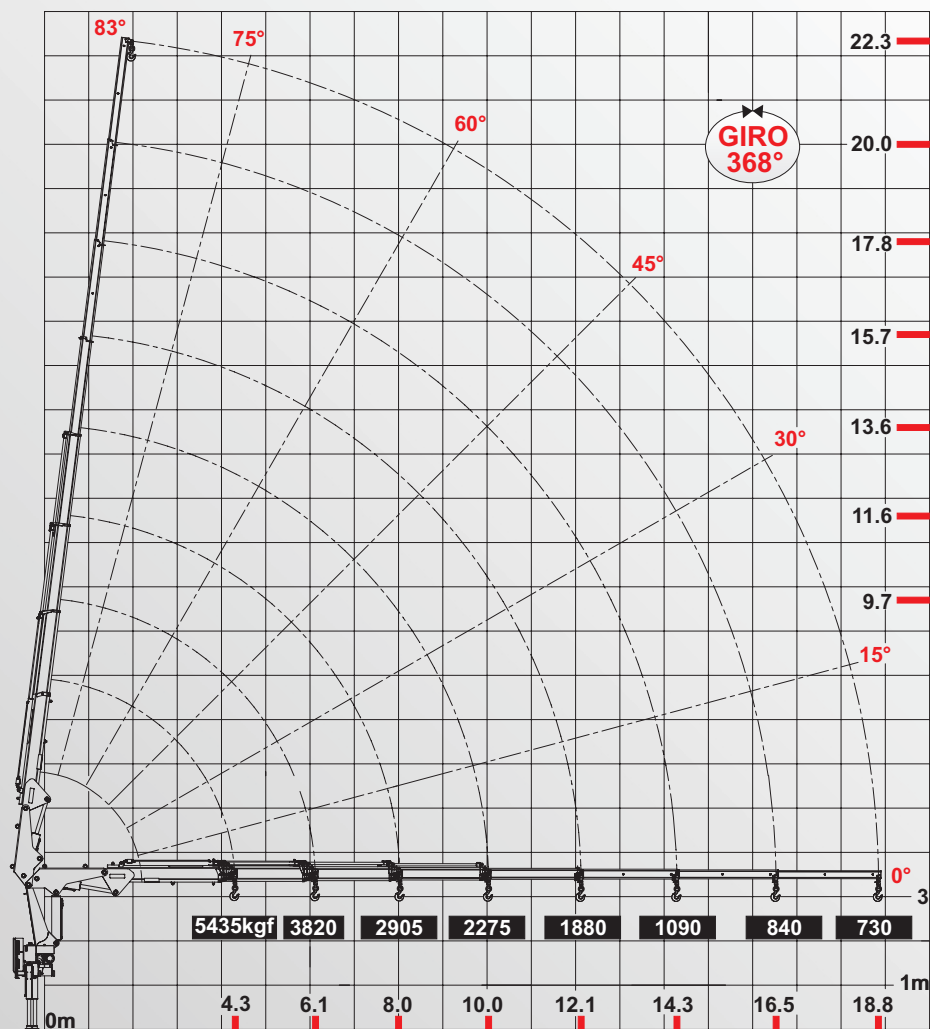

**argos**® **agi 23.5 - 18.8 / 43**  
Advanced



## Características Técnicas

- Momento de carga útil..... 23.500kgfm
- Alcance máximo vertical..... 22.30m
- Alcance máximo horizontal..... 18.80m
- Ângulo de elevação da lança ..... -90° a +83°
- Ângulo de giro..... 368°
- Capacidade de carga máxima..... 10.680kgf
- Pressão de trabalho..... 210kgf/cm<sup>2</sup> (±5%)
- Capacidade do reservatório hidráulico..... 100l
- Peso de operação aproximado..... 3.609kgf
- Peso da máquina base..... 3.040kgf
- Espaço ocupado para transporte..... 0.93m
- Espaço ocupado para operação..... 1.2m
- PBT mínimo para instalação..... 23.000kgf
- Gancho Olhal para 5.0t..... 3.00kgf
- Abertura de Patolas..... 5.25m

## Componentes para Montagem

- Sobre-Chassi 6m..... 240kgf
- Sobre-Chassi 8m..... 320kgf
- Óleo hidráulico 100l..... 95kgf
- Kit Montagem..... 120kgf
- Tomada de Força..... 34kgf

## Acessórios

- Plataforma de Operação..... 100kgf
- Guincho de Cabo 1.5t..... 46kgf
- Cabo de Aço Ø 3/8" 30m..... 10.8kgf
- Malhal..... 100kgf

## Patolas Auxiliares

Estes dados são dos estabilizadores auxiliares que saem de linha com o equipamento: *Patolamento Traseiro - Duplo Manual Articulado*  
Peso - 348kgf Abertura - 4.02m