

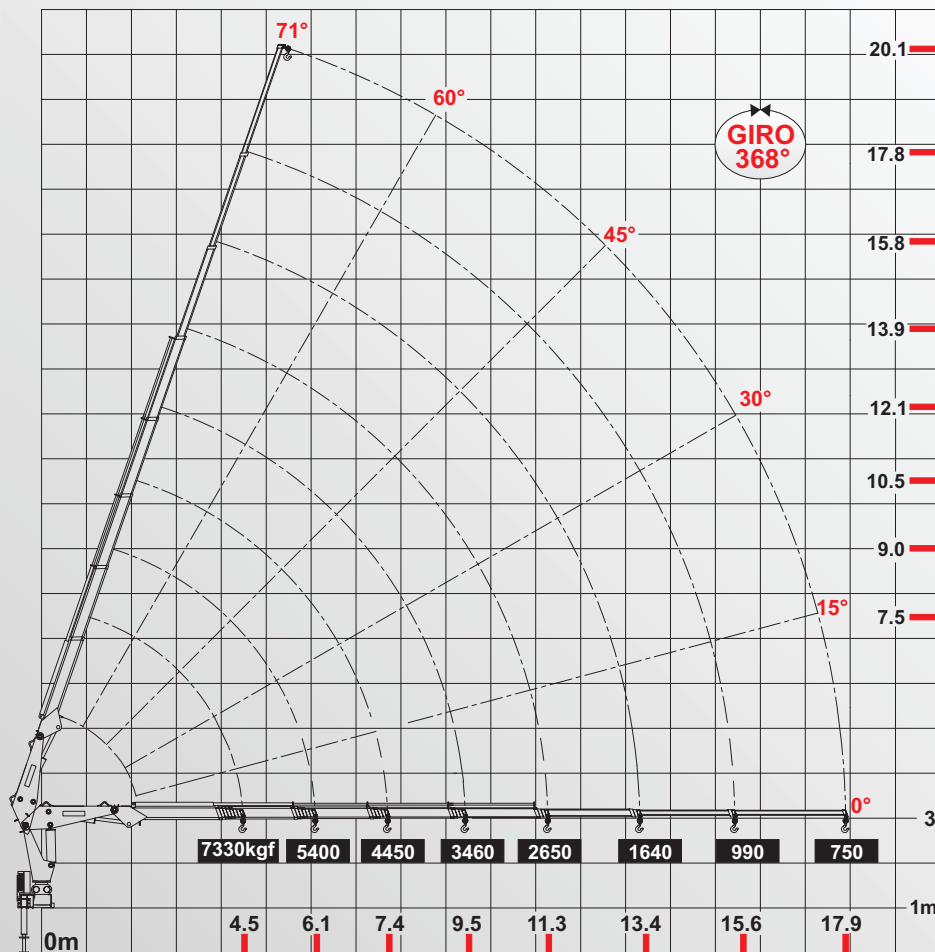

**agi 33.0 - 17.9 / 43**



## Características Técnicas

- Momento de carga útil.....33.000kgfm
- Alcance máximo vertical.....20.1m
- Alcance máximo horizontal.....17.9m
- Ângulo de elevação da lança .....-90° a +71°
- Ângulo de giro.....368°
- Capacidade de carga máxima.....15.000kgf
- Pressão de trabalho.....210kgf/cm<sup>2</sup> (±5%)
- Capacidade do reservatório hidráulico.....160l
- Peso de operação aproximado.....5.158kgf
- Peso da máquina base.....4.250kgf
- Espaço ocupado para transporte.....1.13m
- Espaço ocupado para operação.....1.28m
- PBT mínimo para instalação.....23.000kgf
- Gancho Olhal para 10.0t.....8.40kgf
- Abertura de Patolas.....4.88m

## Componentes para Montagem

- Sobre-Chassi 6m.....348kgf
- Sobre-Chassi 8m.....464kgf
- Sobre-Chassi 9m.....522kgf
- Óleo hidráulico 160l.....152kgf
- Kit Montagem.....200kgf
- Tomada de Força.....34kgf

## Acessórios

- Plataforma de Operação.....100kgf
- Guincho de Cabo 3.0t.....103kgf
- Cabo de Aço Ø 1/2" 60m.....38.4kgf
- Malhal.....100kgf

## Patolas Auxiliares

Estes dados são dos estabilizadores auxiliares que saem de linha com o equipamento: *Patolamento Traseiro - Duplo Manual Articulado*  
Peso - 348kgf Abertura - 4.02m